第 3 章　患者の状況

１　入院・外来患者数

平成25年度における延入院患者数は、219,187人で、前年度に比較して5,801人（2.7%）増加しており、１日平均患者数では600.5人で、前年度より15.9人増加している。

これを病院別にみると、中央病院では10,182人（8.2%）増加し、三好病院で3,334人（5.0%）減少しており、海部病院でも1,047人（4.6%）減少している。

延外来患者数は、286,625人で、前年度に比較して4,807人（1.7%）増加しており、１日平均患者数では1,174.7人で、前年度より19.5人増加している。

これを病院別にみると、中央病院では4,808人（3.3%）増加し、三好病院で997人（1.2%）増加、海部病院では998人（2.0%）減少している。

図３－１　入院患者数の増減

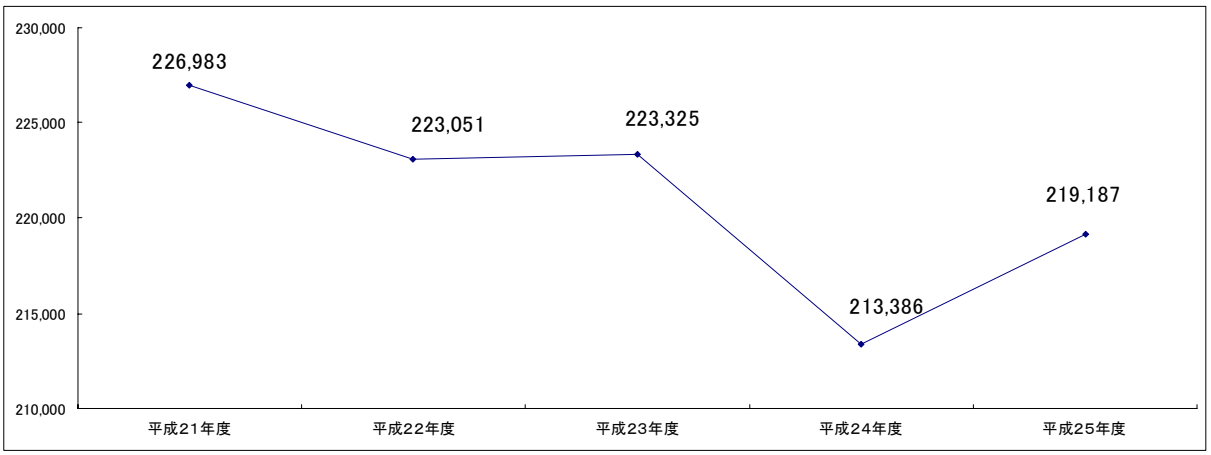

図３－２　外来患者数の増減

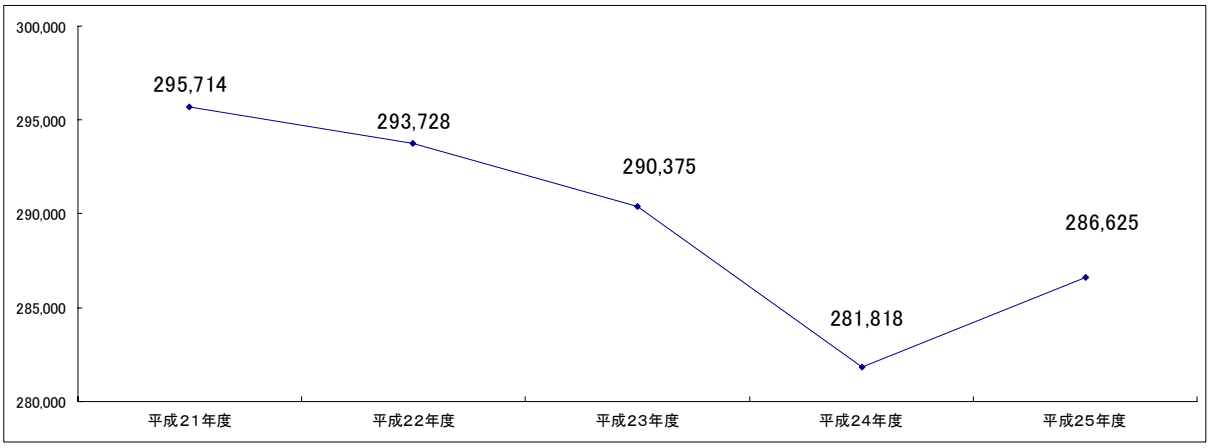

表３－１　入院患者数

区分 / 年度	総数			中央病院			三好病院			海部病院		
	延入院患者数		1日平均患者数	延入院患者数		1日平均患者数	延入院患者数		1日平均患者数	延入院患者数		1日平均患者数
	実数	前年度対比増減率		実数	前年度対比増減率		実数	前年度対比増減率		実数	前年度対比増減率	
	人	%	人	人	%	人	人	%	人	人	%	人
21	226,983	△2.5	621.9	142,044	△1.2	389.2	62,948	△2.5	172.5	21,991	△10.7	60.2
22	223,051	△1.7	611.1	140,070	△1.4	383.8	60,469	△3.9	165.7	22,512	2.4	61.7
23	223,325	0.1	610.2	135,830	△3.0	371.1	65,274	7.9	178.3	22,221	△1.3	60.7
24	213,386	△4.5	584.6	123,734	△8.9	339.0	66,919	2.5	183.3	22,733	2.3	62.3
25	219,187	2.7	600.5	133,916	8.2	366.9	63,585	△5.0	174.2	21,686	△4.6	59.4

図３－３　病院別入院患者数（１日平均）

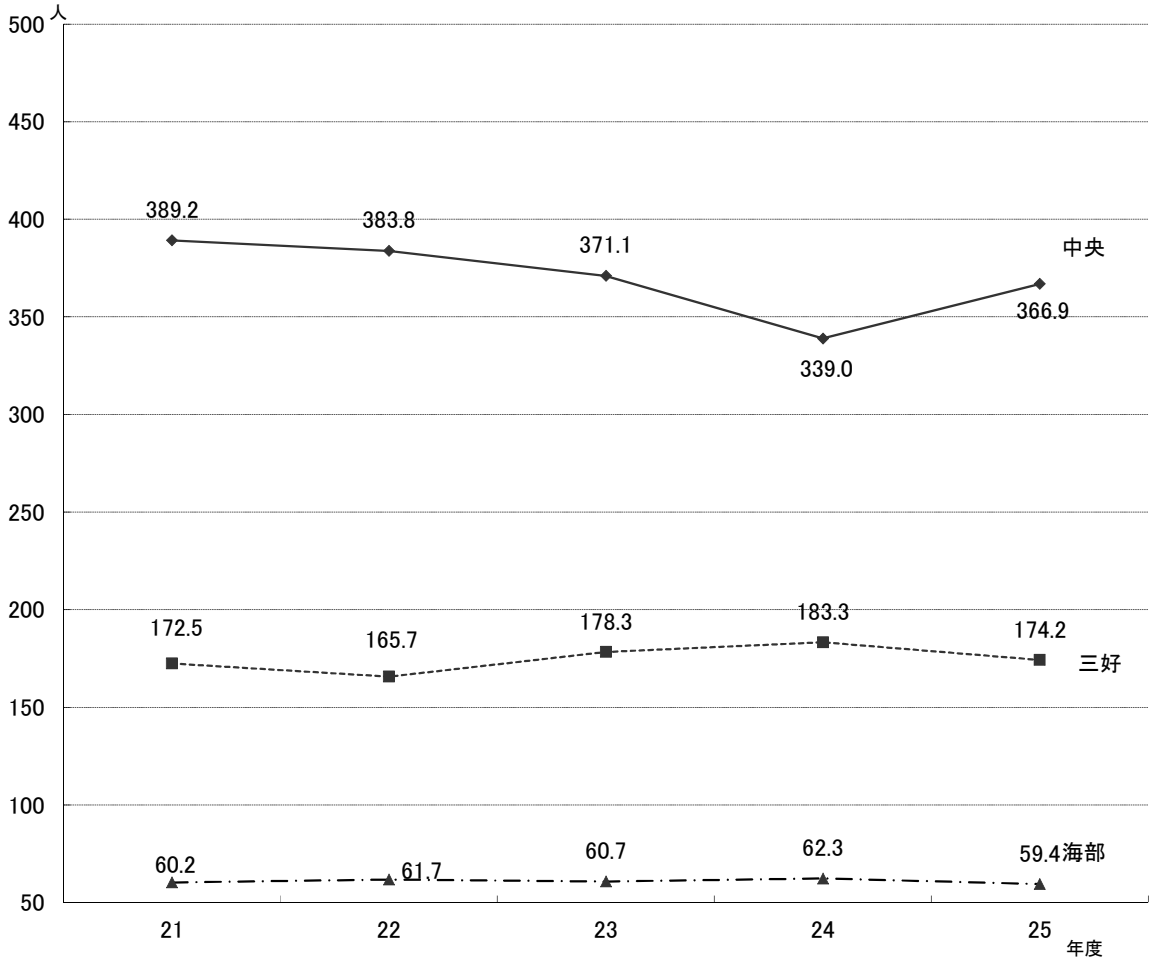

表３－２　外来患者数

区分	総数			中央病院			三好病院			海部病院		
	延外来患者数		1日平均患者数	延外来患者数		1日平均患者数	延外来患者数		1日平均患者数	延外来患者数		1日平均患者数
年度	実数	前年度対比増減率		実数	前年度対比増減率		実数	前年度対比増減率		実数	前年度対比増減率	
	人	%	人	人	%	人	人	%	人	人	%	人
21	295,714	△4.0	1,222.0	160,877	0.3	664.8	88,770	△9.7	366.8	46,067	△6.8	190.4
22	293,728	△0.7	1,208.8	161,674	0.5	665.3	86,072	△3.0	354.2	45,982	△0.2	189.2
23	290,375	△1.1	1,190.1	154,125	△4.7	631.7	86,272	0.2	353.6	49,978	8.7	204.8
24	281,818	△2.9	1,155.2	147,791	△4.1	608.2	83,513	△3.2	340.9	50,514	1.1	206.2
25	286,625	1.7	1,174.7	152,599	3.3	625.4	84,510	1.2	346.4	49,516	△2.0	202.9

図３－４　病院別外来患者数（１日平均）

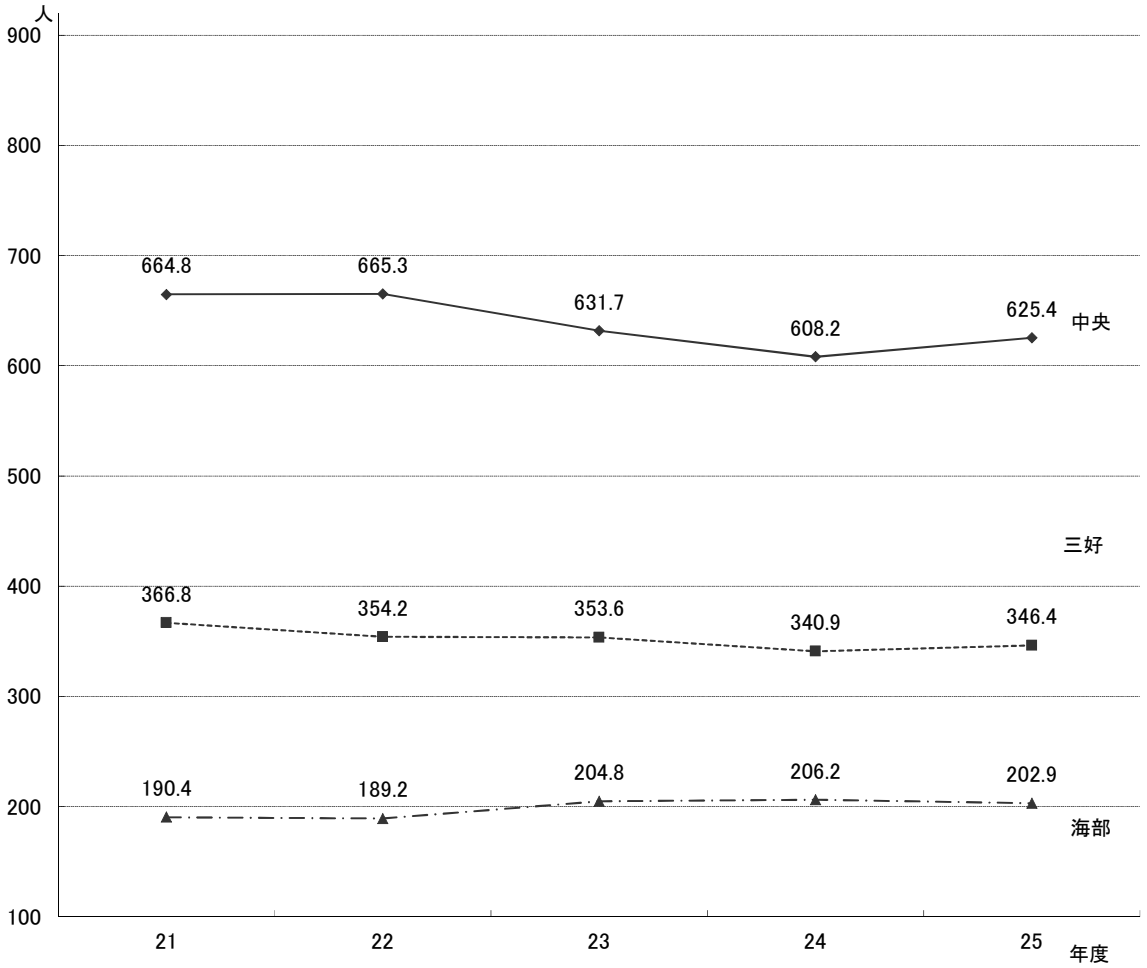

２　月別１日平均患者数

平成21年度以降における月別１日平均患者数は、表3-3、図3-5及び図3-6のとおりである。

表３－３　月別１日平均患者数

（入　院）

年　度	年平均	4月	5月	6月	7月	8月
	人	人	人	人	人	人
21	621.9	631.3	621.3	622.3	609.9	598.1
22	611.1	612.1	612.8	620.3	611.5	618.6
23	610.2	596.4	585.5	590.7	580.6	588.4
24	584.6	604.3	612.9	593.9	583.4	563.7
25	600.5	594.8	607.3	602.0	605.2	620.4

（外　来）

年　度	年平均	4月	5月	6月	7月	8月
	人	人	人	人	人	人
21	1222.0	1201.6	1306.8	1177.9	1216.7	1184.1
22	1208.8	1189.3	1279.3	1160.7	1205.4	1159.0
23	1190.1	1184.1	1297.5	1156.2	1230.8	1108.3
24	1155.2	1136.3	1179.8	1119.4	1163.9	1083.9
25	1174.7	1140.1	1196.1	1140.1	1187.2	1123.0

図３－５　月別１日平均患者数（入院）

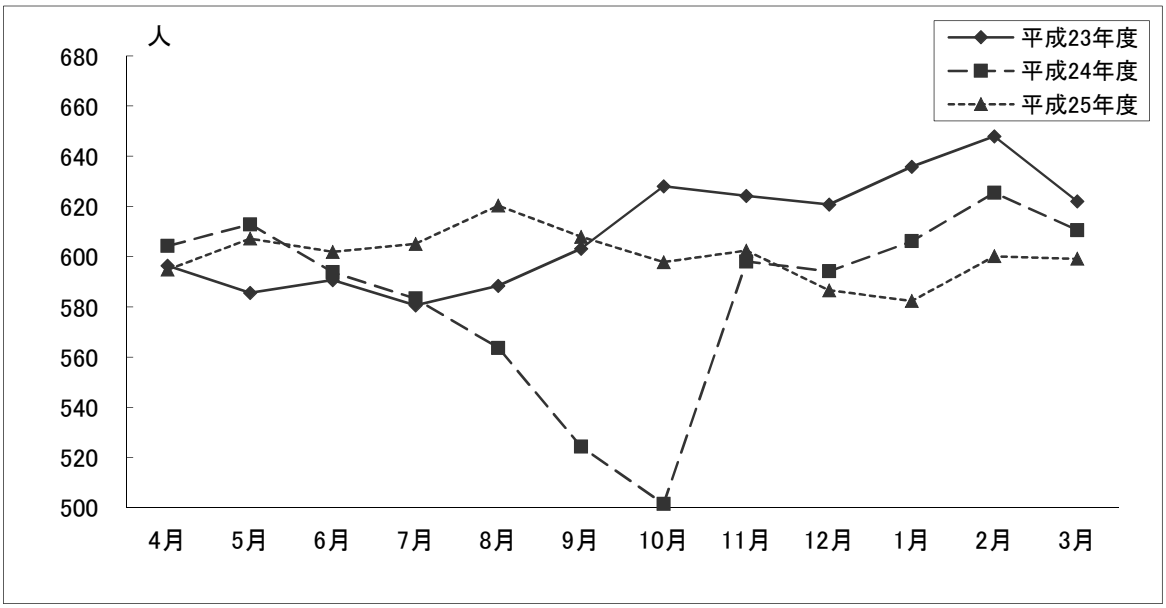

9月	10月	11月	12月	1月	2月	3月
人	人	人	人	人	人	人
603.2	614.9	634.1	608.0	625.6	657.8	639.5
590.3	603.3	601.3	600.2	604.3	630.9	628.8
603.2	628.1	624.2	620.8	635.8	647.9	622.1
524.4	501.5	598.1	594.3	606.2	625.5	610.6
607.9	597.9	602.4	586.6	582.4	600.3	599.2

9月	10月	11月	12月	1月	2月	3月
人	人	人	人	人	人	人
1284.6	1201.5	1252.2	1287.6	1225.4	1187.5	1166.8
1240.9	1225.7	1240.9	1257.4	1240.1	1162.5	1167.9
1189.9	1218.4	1224.5	1235.4	1222.7	1102.7	1142.1
1168.8	1082.1	1130.4	1228.0	1247.5	1160.3	1184.7
1213.2	1155.0	1157.4	1221.3	1252.6	1132.4	1190.4

図３－６　月別１日平均患者数（外来）

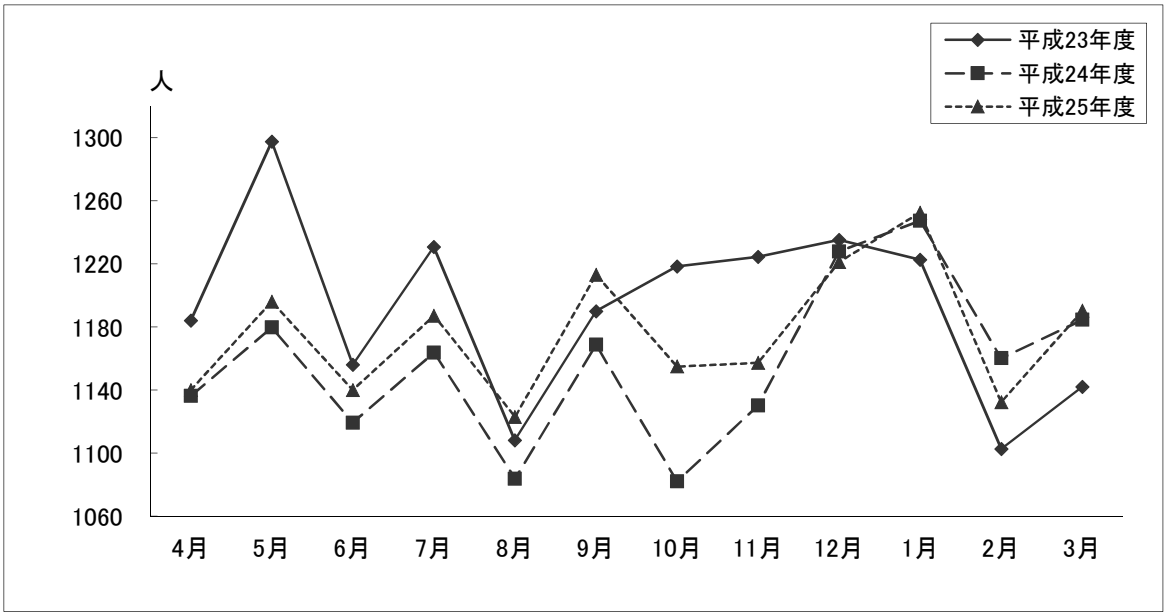

３　病類別入院患者数及び構成比

平成25年度の病類別入院患者数の構成割合は、図3-7のとおり、平成24年度に比べて、一般で増減なし、結核で0.4ポイント減少し、精神では0.3ポイント増加している。

なお、平成21年度以降における病類別入院患者数は、表3-4のとおりであり、平成25年度は前年度と比較すると、一般では5,464人（2.8%）増加し、結核で855人（37.4%）減少、精神では1,192人（8.0%）増加している。

図３－７　病類別入院患者数

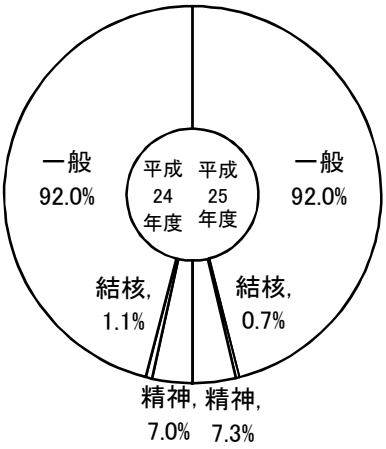

表３－４　病類別入院患者数

病類別 ＼ 年度 ＼ 患者数		延患者数	1日平均患者数	前年度対比増減（△）	
				1日平均（人）	増減（△）率
		人	人	人	%
総数	21	226,983	621.9	△16.2	△2.5
	22	223,051	611.1	△10.8	△1.7
	23	223,325	610.2	△0.9	0.1
	24	213,386	584.6	△25.6	△4.5
	25	219,187	600.5	15.9	2.7
一般	21	209,270	573.3	△12.2	△2.1
	22	205,177	562.1	△11.2	△2.0
	23	203,477	555.9	△6.2	△0.8
	24	196,242	537.6	△18.3	△3.6
	25	201,706	552.6	15.0	2.8
結核	21	1,236	3.4	△2.3	△40.7
	22	885	2.4	△1.0	△28.4
	23	2,252	6.2	3.7	154.5
	24	2,284	6.3	0.1	1.4
	25	1,429	3.9	△2.3	△37.4
精神	21	16,477	45.1	△1.8	△3.7
	22	16,989	46.5	1.3	3.1
	23	17,596	48.1	1.5	3.6
	24	14,860	40.7	△7.4	△15.5
	25	16,052	44.0	3.3	8.0
感染症	21	0	0	0	－
	22	0	0	0	－
	23	0	0	0	－
	24	0	0	0	－
	25	0	0	0	－

４　病床利用率

平成21年度以降における病床利用率は、表3-5、図3-8のとおりであり、平成25年度の利用率は76.0%であり、前年度と比較すると3.9ポイント増加している。

その内訳については、一般では4.4ポイント増加し、結核で8.4ポイント減少、精神では5.4ポイント増加している。

図３－８　年度別病床利用率

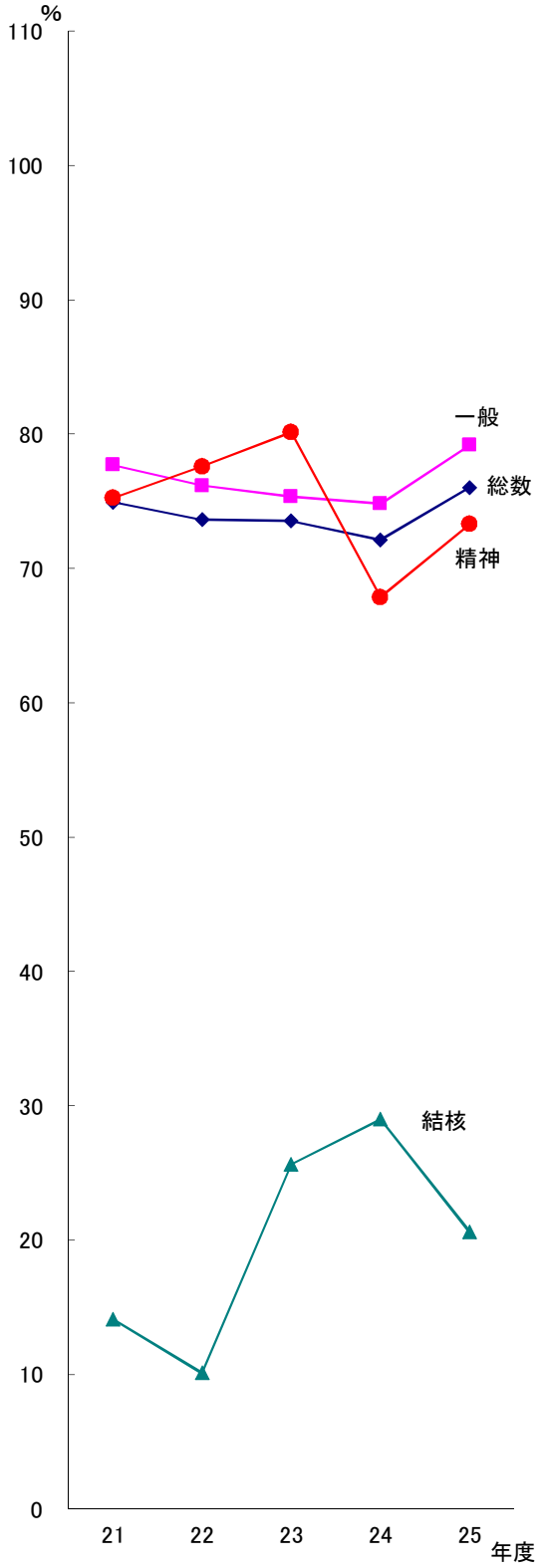

表３－５　年度別病床利用率

区分	年度	年間平均病床数	１日平均患者数	利用率
		床	人	%
総数	21	830	621.9	74.9
	22	830	611.1	73.6
	23	830	610.2	73.5
	24	790	584.6	72.1
	25	790	600.5	76.0
一般	21	738	573.3	77.7
	22	738	562.1	76.2
	23	738	555.9	75.3
	24	698	537.6	74.8
	25	698	552.6	79.2
結核	21	24	3.4	14.1
	22	24	2.4	10.1
	23	24	6.2	25.6
	24	19	6.3	29.0
	25	19	3.9	20.6
精神	21	60	45.1	75.2
	22	60	46.5	77.6
	23	60	48.1	80.1
	24	60	40.7	67.9
	25	60	44.0	73.3
感染症	21	8	0	0
	22	8	0	0
	23	8	0	0
	24	13	0	0
	25	13	0	0

注）平成24年10月より中央新病院移行に伴う病床数の変動あり。

５　診療費負担区分別患者構成

平成21年度以降における診療費負担区分別患者構成は、表3-6、図3-9のとおりである。平成25年度では、入院、外来とも後期高齢者保険が最も高い構成比を占めている。

表３－６　診療費負担区分別患者構成比

年度 / 負担区分	入院					外来				
	21	22	23	24	25	21	22	23	24	25
	%	%	%	%	%	%	%	%	%	%
総数	100.0	100.0	100.0	100.0	100.0	100.0	100.0	100.0	100.0	100.0
生活保護法	5.9	5.3	5.1	5.6	5.4	4.6	4.9	4.8	4.5	4.4
社会保険	14.4	13.3	12.8	13.3	14.9	19.5	19.2	20.1	20.1	20.9
共済組合	2.5	2.2	2.3	2.1	2.6	4.9	4.8	4.1	4.5	4.6
国民健康保険	26.8	25.8	25.7	23.7	24.3	29.3	29.1	28.9	28.8	28.6
後期高齢者保険	45.8	49.2	49.3	50.0	47.2	34.4	35.3	36.5	37.2	36.2
労災保険	1.6	1.4	1.1	1.6	1.5	1.1	1.0	1.1	1.1	1.2
結核予防法	0.1	0.1	0.3	0.4	0.2	0.0	0.0	0.0	0.0	0.0
精神衛生法	1.4	1.1	1.2	0.5	0.3	1.3	1.4	1.6	1.5	1.5
自費	0.8	0.9	1.0	1.0	1.4	3.9	3.3	1.9	1.0	1.0
その他	0.7	0.8	1.1	1.7	2.2	1.0	0.9	1.1	1.3	1.6

図３－９　診療費負担区分別患者構成

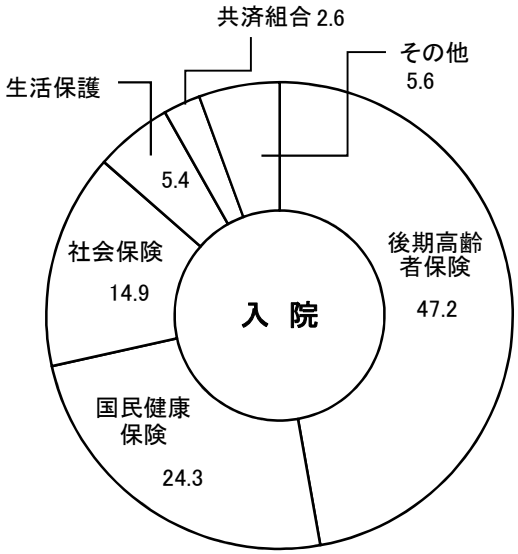

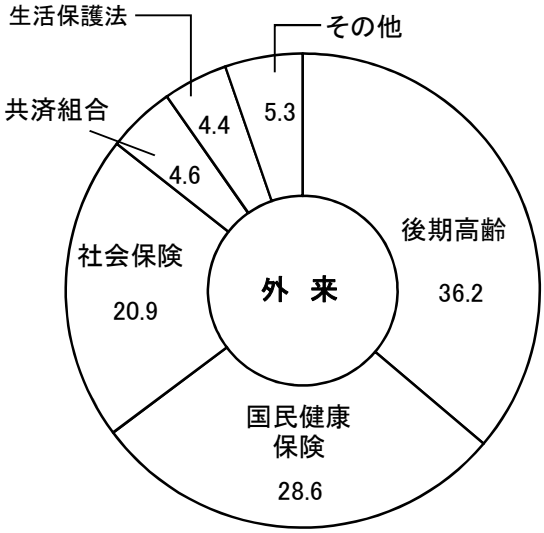

６　診療科別患者構成

平成25年度診療科別患者構成は表3-7のとおりであり、占める割合の高い順に、入院では整形外科16.6%、内科15.2%、外科12.7%、呼吸器内科10.6%、脳神経外科9.1%等となっている。

また外来では内科15.7%、整形外科13.5%、消化器内科8.6%、脳神経外科8.2%等となっている。

表３－７　診療科別患者構成比

年度 / 科別	入院					外来				
	21	22	23	24	25	21	22	23	24	25
	%	%	%	%	%	%	%	%	%	%
総数	100.0	100.0	100.0	100.0	100.0	100.0	100.0	100.0	100.0	100.0
内科	19.4	17.2	16.8	15.7	15.2	15.3	15.2	15.7	15.9	15.7
呼吸器内科	10.5	12.6	12.6	11.3	10.6	5.4	5.3	5.4	5.4	5.1
消化器内科	8.7	8.8	8.8	8.5	8.8	7.7	8.3	8.6	8.7	8.6
循環器内科	4.9	5.5	5.6	5.2	4.9	5.9	6.1	6.2	5.9	5.5
外科	11.9	10.7	11.3	12.3	12.7	6.6	6.5	6.9	7.0	6.7
心臓血管外科	1.5	1.9	1.8	1.7	1.8	1.3	1.3	1.4	1.4	1.4
脳神経外科	8.2	9.1	9.3	10.2	9.1	6.6	6.6	7.2	7.9	8.2
整形外科	15.8	15.1	14.7	17.0	16.6	15.0	14.1	13.8	13.5	13.5
形成外科	0.8	0.8	0.8	0.7	0.6	1.4	1.5	1.5	1.4	1.2
精神科	7.3	7.6	7.9	7.0	7.3	3.9	3.8	3.9	3.6	3.7
小児科	1.3	1.7	1.8	2.2	3.7	2.8	2.6	2.9	3.2	4.3
皮膚科	0.5	0.5	0.5	0.5	0.3	3.7	3.9	3.7	3.7	3.6
泌尿器科	4.9	4.4	3.9	3.5	3.9	8.1	8.1	7.8	7.4	7.3
産婦人科	2.2	2.0	2.2	2.2	1.9	5.1	5.0	4.7	4.6	4.3
眼科	0.1	0.2	0.2	0.2	0.3	4.2	4.7	3.9	3.9	3.9
耳鼻いんこう科	1.7	1.8	1.6	1.7	1.7	5.4	5.3	4.9	4.9	4.8
放射線科	0.3	0.3	0.3	0.4	0.6	0.7	0.9	0.8	1.2	1.7
麻酔科	0.0	0.0	0.0	0.0	0.0	0.0	0.0	0.0	0.0	0.0
歯科	0.0	0.0	0.0	0.0	0.0	0.7	0.7	0.6	0.3	0.5

7 職員1人1日当たり取扱患者数

平成25年度医師1人1日当たり取扱患者数は8.8人で、前年度と比較すると0.1人減少し、看護職員1人1日当たり取扱患者数は1.9人で、前年度と比較して増減なしとなっている。

表3－8 職員1人1日当たり取扱患者数

区分 ＼ 年度		21	22	23	24	25
		人	人	人	人	人
医師	総数	11.2	10.1	9.8	8.9	8.8
	入院	4.8	4.3	4.3	3.8	3.8
	外来	6.3	5.7	5.5	5.1	5.0
看護職員	総数	2.3	2.2	2.1	1.9	1.9
	入院	1.0	1.0	0.9	0.8	0.8
	外来	1.3	1.3	1.2	1.1	1.1

８　救急患者数

平成21年度以降における救急患者数は、表3-9のとおりであり、平成25年度の患者延人員は31,760人で、前年度と比較すると3,120人（10.9%）増加している。

表３－９　救急患者数

区分 年度	患者延人員			1日平均			すう勢比率
	総数	交通事故	その他	総数	交通事故	その他	
	人	人	人	人	人	人	%
21	24,035	713	23,322	65.8	2.0	63.9	99.1
22	23,418	799	22,619	64.2	2.2	62.0	97.4
23	26,141	861	25,280	71.4	2.4	69.1	111.6
24	28,640	853	27,787	78.5	2.3	76.1	109.6
25	31,760	985	30,775	87.0	2.7	84.3	110.9

9　患　者　統　計

（1）平成25年度病床数・病床利用率

区　分	病院名	総　　数	中央病院	三好病院	海部病院
年間平均病床数		床	床	床	床
	総　数	790	460	220	110
	一　般	698	390	206	102
	結　核	19	5	10	4
	精　神	60	60	―	―
	感染症	13	5	4	4
入院患者数（A）		人	人	人	人
	総　数	219,187	133,916	63,585	21,686
	一　般	201,706	117,204	62,953	21,549
	結　核	1,429	660	632	137
	精　神	16,052	16,052	―	―
	感染症	0	―	0	0
病床利用率 $\left(\frac{A}{年延病床数}\times 100\right)$		%	%	%	%
	総　数	76.0	79.8	79.2	54.0
	一　般	79.2	82.3	83.7	57.9
	結　核	20.6	36.2	17.3	9.4
	精　神	73.3	73.3	―	―
	感染症	0	―	0	0

（2）平成25年度平均在（通）院日数・外来入院比率

区　分		病院名 総　　数	中央病院	三好病院	海部病院
入院		人	人	人	人
	期首入院患者数	537	315	176	46
	本年度新入院患者数(B)	16,215	11,406	3,375	1,434
	本年度退院患者数(C)	16,259	11,422	3,419	1,418
	期末入院患者数	493	299	132	62
	平均在院日数（A/(B+C)×2）	日 13.5	日 11.7	日 18.7	日 15.2
外来		人	人	人	人
	総　　数（D）	286,625	152,599	84,510	49,516
	新患者数（E）	39,979	23,653	9,536	6,790
	再来患者数	246,646	128,946	74,974	42,726
	平均通院日数（D/E）	日 7.2	日 6.5	日 8.9	日 7.3
外来入院比率（D/A×100）		% 130.8	% 114.0	% 132.9	% 228.3

（３）平成25年度月別患者数

（入　　院）

病院名 / 月別	総　　数	中央病院	三好病院	海部病院
	人	人	人	人
総　　数	219,187	133,916	63,585	21,686
４　　月	17,845	10,978	5,418	1,449
５　　月	18,825	11,239	5,711	1,875
６　　月	18,059	10,956	5,295	1,808
７　　月	18,760	11,520	5,594	1,646
８　　月	19,232	11,871	5,424	1,937
９　　月	18,238	11,053	5,512	1,673
１０　　月	18,534	11,600	5,098	1,836
１１　　月	18,073	11,267	5,116	1,690
１２　　月	18,185	11,117	5,222	1,846
１　　月	18,054	10,912	5,180	1,962
２　　月	16,807	10,128	4,846	1,833
３　　月	18,575	11,275	5,169	2,131
平　　均	18,266	11,160	5,299	1,807
	%	%	%	%
前期比率	50.6	50.5	51.8	47.9
後期比率	49.4	49.5	48.2	52.1

（外　　来）

病院名 / 月別	総　　数	中央病院	三好病院	海部病院
	人	人	人	人
総　　数	286,625	152,599	84,510	49,516
４　　月	23,943	12,610	7,266	4,067
５　　月	25,119	13,209	7,514	4,396
６　　月	22,801	12,018	6,829	3,954
７　　月	26,119	13,951	7,696	4,472
８　　月	24,707	12,904	7,480	4,323
９　　月	23,050	12,147	7,118	3,785
１０　　月	25,411	13,715	7,325	4,371
１１　　月	23,147	12,486	6,613	4,048
１２　　月	23,205	12,492	6,666	4,047
１　　月	23,800	12,803	6,810	4,187
２　　月	21,516	11,612	6,199	3,705
３　　月	23,807	12,652	6,994	4,161
平　　均	23,885	12,717	7,043	4,126
	%	%	%	%
前期比率	50.8	50.4	52.0	50.5
後期比率	49.2	49.6	48.0	49.5

（４）平成25年度月別１日平均患者数

（入　　院）

病院名 / 月別	総　　数	中央病院	三好病院	海部病院
	人	人	人	人
４　　月	594.8	365.9	180.6	48.3
５　　月	607.3	362.5	184.2	60.5
６　　月	602.0	365.2	176.5	60.3
７　　月	605.2	371.6	180.5	53.1
８　　月	620.4	382.9	175.0	62.5
９　　月	607.9	368.4	183.7	55.8
１０　　月	597.9	374.2	164.5	59.2
１１　　月	602.4	375.6	170.5	56.3
１２　　月	586.6	358.6	168.5	59.5
１　　月	582.4	352.0	167.1	63.3
２　　月	600.3	361.7	173.1	65.5
３　　月	599.2	363.7	166.7	68.7
年　平　均	600.5	366.9	174.2	59.4

（外　　来）

病院名 / 月別	総　　数	中央病院	三好病院	海部病院
	人	人	人	人
４　　月	1,140.1	600.5	346.0	193.7
５　　月	1,196.1	629.0	357.8	209.3
６　　月	1,140.1	600.9	341.5	197.7
７　　月	1,187.2	634.1	349.8	203.3
８　　月	1,123.0	586.5	340.0	196.5
９　　月	1,213.2	639.3	374.6	199.2
１０　　月	1,155.0	623.4	333.0	198.7
１１　　月	1,157.4	624.3	330.7	202.4
１２　　月	1,221.3	657.5	350.8	213.0
１　　月	1,252.6	673.8	358.4	220.4
２　　月	1,132.4	611.2	326.3	195.0
３　　月	1,190.4	632.6	349.7	208.1
年　平　均	1,174.7	625.4	346.4	202.9

（５）平成25年度診療科別延患者数

（入　　院）

病院名 / 科別	総　　数	中央病院	三好病院	海部病院
	人	人	人	人
総　　数	219,187	133,916	63,585	21,686
内　　科	33,214	11,915	8,722	12,577
呼吸器内科	23,214	13,698	9,516	－
消化器内科	19,288	12,003	7,285	－
循環器内科	10,741	8,286	2,455	－
外　　科	27,848	18,851	8,675	322
心臓血管外科	3,903	3,903	－	－
脳神経外科	20,001	8,316	10,218	1,467
整形外科	36,318	14,924	14,126	7,268
形成外科	1,219	1,219	－	－
精神科	16,052	16,052	－	－
小児科	8,214	8,202	12	0
皮膚科	751	751	0	－
泌尿器科	8,539	6,650	1,889	－
産婦人科	4,142	3,825	265	52
眼　　科	597	175	422	－
耳鼻いんこう科	3,784	3,784	0	0
放射線科	1,362	1,362	0	0
麻酔科	0	0	0	－
歯　　科	0	0	－	－

（外　　来）

病院名 / 科別	総　　数	中央病院	三好病院	海部病院
	人	人	人	人
総　　数	286,625	152,599	84,510	49,516
内　　科	44,967	13,810	10,461	20,696
呼吸器内科	14,526	7,976	6,550	－
消化器内科	24,781	18,947	5,834	－
循環器内科	15,774	8,548	7,226	－
外　　科	19,230	10,204	5,028	3,998
心臓血管外科	3,992	3,992	－	－
脳神経外科	23,525	10,721	9,331	3,473
整形外科	38,793	14,417	12,168	12,208
形成外科	3,513	3,513	－	－
精神科	10,579	10,579	－	－
小児科	12,235	9,502	1,906	827
皮膚科	10,375	5,303	3,505	1,567
泌尿器科	20,972	12,390	7,105	1,477
産婦人科	12,315	7,700	2,831	1,784
眼　　科	11,042	3,605	7,437	－
耳鼻いんこう科	13,734	5,457	4,791	3,486
放射線科	4,946	4,609	337	－
麻酔科	0	0	0	－
歯　　科	1,326	1,326	－	－

（６）平成25年度診療科別１日平均延患者数

（入　　院）

病院名 / 科別	総　　数	中央病院	三好病院	海部病院
	人	人	人	人
総　　数	600.5	366.9	174.2	59.4
内　　科	91.0	32.6	23.9	34.5
呼吸器内科	63.6	37.5	26.1	－
消化器内科	52.8	32.9	20.0	－
循環器内科	29.4	22.7	6.7	－
外　　科	76.3	51.6	23.8	0.9
心臓血管外科	10.7	10.7	－	－
脳神経外科	54.8	22.8	28.0	4.0
整形外科	99.5	40.9	38.7	19.9
形成外科	3.3	3.3	－	－
精神科	44.0	44.0	－	－
小児科	22.5	22.5	0.0	0.0
皮膚科	2.1	2.1	0.0	－
泌尿器科	23.4	18.2	5.2	－
産婦人科	11.3	10.5	0.7	0.1
眼　　科	1.6	0.5	1.2	－
耳鼻いんこう科	10.4	10.4	0.0	0.0
放射線科	3.7	3.7	0.0	0.0
麻酔科	0.0	0.0	0.0	－
歯　　科	0.0	0.0	－	－

（外　　来）

病院名 / 科別	総　　数	中央病院	三好病院	海部病院
	人	人	人	人
総　　数	1,174.7	625.4	346.4	202.9
内　　科	184.3	56.6	42.9	84.8
呼吸器内科	59.5	32.7	26.8	－
消化器内科	101.6	77.7	23.9	－
循環器内科	64.6	35.0	29.6	－
外　　科	78.8	41.8	20.6	16.4
心臓血管外科	16.4	16.4	－	－
脳神経外科	96.4	43.9	38.2	14.2
整形外科	159.0	59.1	49.9	50.0
形成外科	14.4	14.4	－	－
精神科	43.4	43.4	－	－
小児科	50.1	38.9	7.8	3.4
皮膚科	42.5	21.7	14.4	6.4
泌尿器科	86.0	50.8	29.1	6.1
産婦人科	50.5	31.6	11.6	7.3
眼　　科	45.3	14.8	30.5	－
耳鼻いんこう科	56.3	22.4	19.6	14.3
放射線科	20.3	18.9	1.4	－
麻酔科	0.0	0.0	0.0	－
歯　　科	5.4	5.4	－	－

（７）平成25年度診療費負担種別

（入　　院）

区分＼病院名	総　　数	中央病院	三好病院	海部病院
	人	人	人	人
総　　数	219,187	133,916	63,585	21,686
生活保護法	11,810	7,530	2,777	1,503
社会保険	32,694	26,922	4,722	1,050
共済組合	5,661	4,821	666	174
国民健康保険	53,341	38,833	11,129	3,379
後期高齢者保険	103,478	47,263	41,228	14,987
労災保険	3,228	1,548	1,320	360
結核予防法	385	112	273	0
精神衛生法	693	509	184	0
自費	2,978	2,188	557	233
その他	4,919	4,190	729	0

（外　　来）

区分＼病院名	総　　数	中央病院	三好病院	海部病院
	人	人	人	人
総　　数	286,625	152,599	84,510	49,516
生活保護法	12,680	7,683	2,683	2,314
社会保険	59,787	39,502	14,858	5,427
共済組合	13,290	8,089	3,372	1,829
国民健康保険	81,934	45,737	21,176	15,021
後期高齢者保険	103,707	41,255	39,549	22,903
労災保険	3,538	1,185	1,202	1,151
結核予防法	0	0	0	0
精神衛生法	4,189	4,066	123	0
自費	2,875	1,306	698	871
その他	4,625	3,776	849	0

（８）平成25年度救急患者数

区分＼病院名	総　　数		救急車により収容された患者数		救急車以外により収容された患者数	
	交通事故	その他	交通事故	その他	交通事故	その他
	人	人	人	人	人	人
総　　数	985	30,775	674	7,567	311	23,208
中央病院	536	19,433	325	4,839	211	14,594
三好病院	304	7,840	204	1,844	100	5,996
海部病院	145	3,502	145	884	0	2,618

（９）平成25年度差額室延数・利用患者延数

区分 / 病院名	総数			特別室			個室Ａ			個室Ｂ			差額病室利用率
	室数	室延数	患者延数	室数	室延数	患者延数	室数	室延数	患者延数	室数	室延数	患者延数	
	室	室	人	室	室	人	室	室	人	室	室	人	%
中央病院	123	43,736	39,957	2	730	385	27	9,611	9,194	94	33,395	30,378	91.4

区分 / 病院名	総数			特別室Ａ			特別室Ｂ			甲室			差額病室利用率
	室数	室延数	患者延数	室数	室延数	患者延数	室数	室延数	患者延数	室数	室延数	患者延数	
	室	室	人	室	室	人	室	室	人	室	室	人	%
三好病院	29	10,585	8,688	0	0	0	0	0	0	29	10,585	8,688	82.1
海部病院	11	4,015	3,323	0	0	0	0	0	0	11	4,015	3,323	82.8
総数	163	58,336	51,968										89.1

(10) 平成25年度職員１人１日あたり患者数

区分	病院名	総数			中央病院			三好病院			海部病院		
		総数	入院	外来	総数	入院	外来	総数	入院	外来	総数	入院	外来
科別医師一人一日あたり患者数	総数	8.8	3.8	5.0	6.3	2.9	3.3	16.4	7.1	9.4	26.1	8.0	18.2
	内科	8.3	3.5	4.8	3.7	1.7	2.0	19.3	8.8	10.5	24.3	9.2	15.1
	呼吸器内科	15.4	9.5	5.9	10.4	6.6	3.8	44.0	26.1	17.9	—	—	—
	消化器内科	8.7	3.8	4.9	7.1	2.8	4.4	18.0	10.0	8.0	—	—	—
	循環器内科	6.9	2.8	4.1	5.4	2.6	2.7	13.3	3.4	9.9	—	—	—
	外科	5.3	3.1	2.2	4.5	2.9	1.6	6.1	3.9	2.2	20.5	1.5	18.9
	心臓血管外科	6.1	3.0	3.1	6.4	3.2	3.2	—	—	—	—	—	—
	脳神経外科	19.2	8.8	10.4	11.6	5.0	6.5	52.7	27.5	25.2	19.5	5.8	13.7
	整形外科	23.2	11.2	12.0	14.0	7.1	6.9	34.7	18.6	16.1	52.4	19.5	32.8
	形成外科	6.3	1.6	4.7	6.3	1.6	4.7	—	—	—	—	—	—
	精神科	10.2	6.1	4.0	10.3	6.2	4.1	—	—	—	—	—	—
	小児科	6.1	2.4	3.6	6.1	2.8	3.3	4.6	0.0	4.6	16.2	0.0	16.2
	皮膚科	11.9	0.8	11.1	7.2	0.9	6.3	37.3	0.0	37.3	—	—	—
	泌尿器科	12.9	3.7	9.1	10.1	3.5	6.6	21.6	4.5	17.1	—	—	—
	産婦人科	6.6	1.7	4.9	6.6	2.2	4.4	8.3	0.7	7.6	5.0	0.1	4.9
	眼科	11.7	0.6	11.1	6.2	0.3	5.9	20.3	1.1	19.2	—	—	—
	耳鼻いんこう科	13.6	2.9	10.7	8.3	3.4	4.9	40.6	0.0	40.6	72.6	0.0	72.6
	放射線科	2.0	0.4	1.5	2.2	0.5	1.7	0.7	0.0	0.7	0.0	0.0	0.0
	麻酔科	0.0	0.0	0.0	0.0	0.0	0.0	0.0	0.0	0.0	—	—	—
	歯科	3.6	0.0	3.6	3.6	0.0	3.6	—	—	—	—	—	—
看護職員1人1日あたり患者数		1.9	0.8	1.1	1.7	0.8	0.9	2.0	0.9	1.2	2.6	0.8	1.8

（注）職員１人１日当たり患者数＝ $\frac{\text{年延入院・外来患者数}}{\text{年延職員数}}$