第 3 章　患者の状況

１　入院・外来患者数

平成26年度における延入院患者数は、205,177人で、前年度に比較して14,010人（6.4%）減少しており、１日平均患者数では562.1人で、前年度より38.4人減少している。

これを病院別にみると、中央病院で1,892人（1.4%）、三好病院で13,477人（21.2%）減少しており、海部病院では1,359人（6.3%）増加している。

延外来患者数は、274,284人で、前年度に比較して12,341人（4.3%）減少しており、１日平均患者数では1,124.1人で、前年度より50.6人減少している。

これを病院別にみると、中央病院で3,861人（2.5%）、三好病院で7,794人（9.2%）、海部病院で686人（1.4%）それぞれ減少している。

図３－１　入院患者数の増減

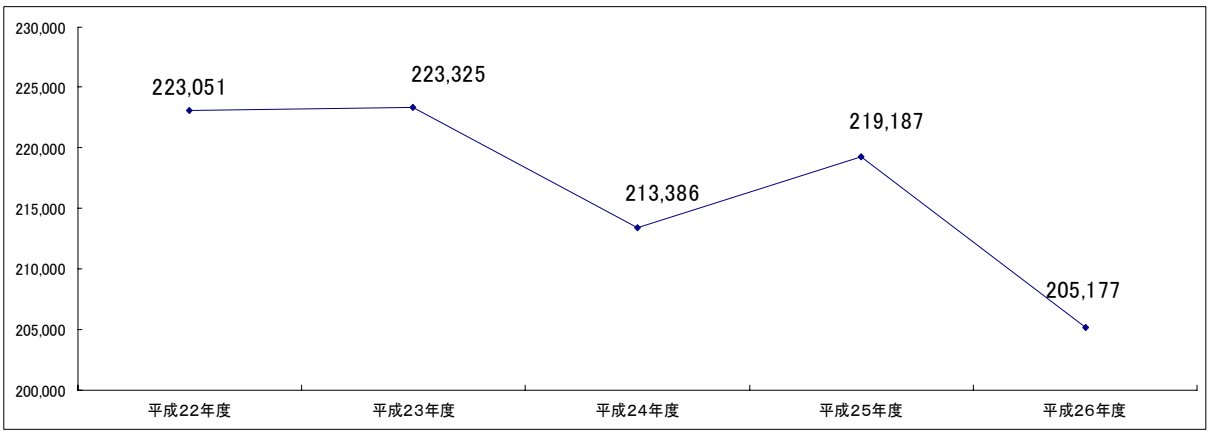

図３－２　外来患者数の増減

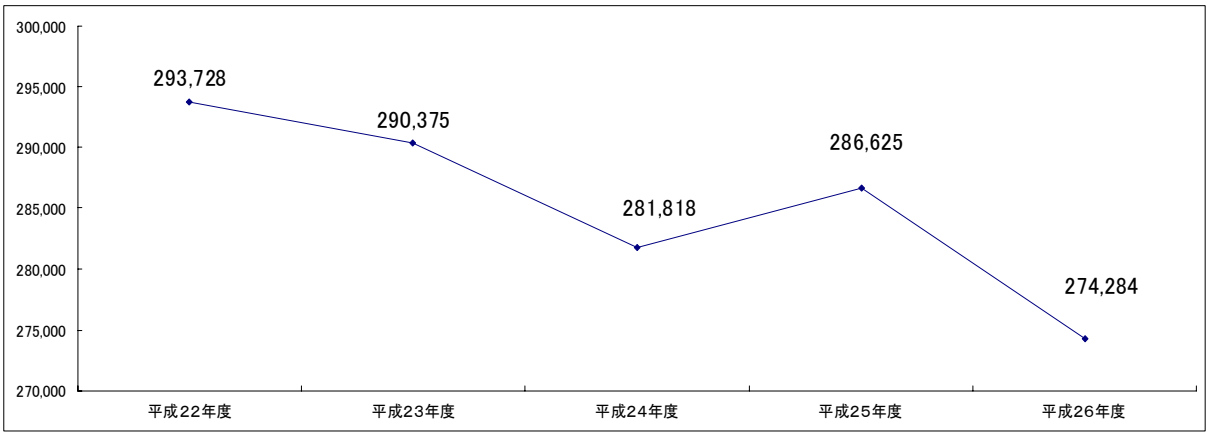

表３－１　入院患者数

区分 / 年度	総数			中央病院			三好病院			海部病院		
	延入院患者数		1日平均患者数	延入院患者数		1日平均患者数	延入院患者数		1日平均患者数	延入院患者数		1日平均患者数
	実数	前年度対比増減率		実数	前年度対比増減率		実数	前年度対比増減率		実数	前年度対比増減率	
	人	%	人	人	%	人	人	%	人	人	%	人
22	223,051	△1.7	611.1	140,070	△1.4	383.8	60,469	△3.9	165.7	22,512	2.4	61.7
23	223,325	0.1	610.2	135,830	△3.0	371.1	65,274	7.9	178.3	22,221	△1.3	60.7
24	213,386	△4.5	584.6	123,734	△8.9	339.0	66,919	2.5	183.3	22,733	2.3	62.3
25	219,187	2.7	600.5	133,916	8.2	366.9	63,585	△5.0	174.2	21,686	△4.6	59.4
26	205,177	△6.4	562.1	132,024	△1.4	361.7	50,108	△21.2	137.3	23,045	6.3	63.1

図３－３　病院別入院患者数（１日平均）

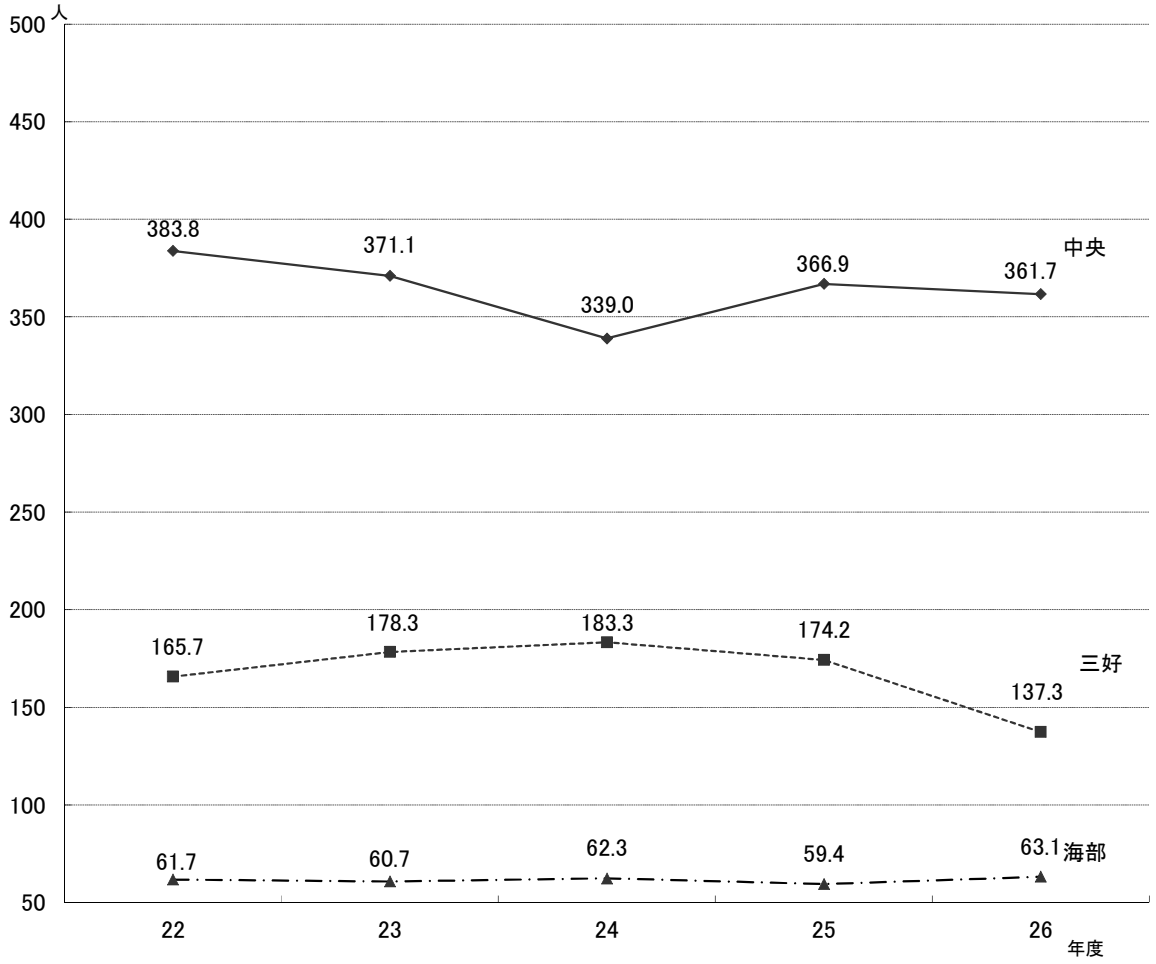

表３－２　外来患者数

区分 / 年度	総数			中央病院			三好病院			海部病院		
	延外来患者数		1日平均患者数	延外来患者数		1日平均患者数	延外来患者数		1日平均患者数	延外来患者数		1日平均患者数
	実数	前年度対比増減率		実数	前年度対比増減率		実数	前年度対比増減率		実数	前年度対比増減率	
	人	%	人	人	%	人	人	%	人	人	%	人
22	293,728	△0.7	1,208.8	161,674	0.5	665.3	86,072	△3.0	354.2	45,982	△0.2	189.2
23	290,375	△1.1	1,190.1	154,125	△4.7	631.7	86,272	0.2	353.6	49,978	8.7	204.8
24	281,818	△2.9	1,155.2	147,791	△4.1	608.2	83,513	△3.2	340.9	50,514	1.1	206.2
25	286,625	1.7	1,174.7	152,599	3.3	625.4	84,510	1.2	346.4	49,516	△2.0	202.9
26	274,284	△4.3	1,124.1	148,738	△2.5	609.6	76,716	△9.2	314.4	48,830	△1.4	200.1

図３－４　病院別外来患者数（１日平均）

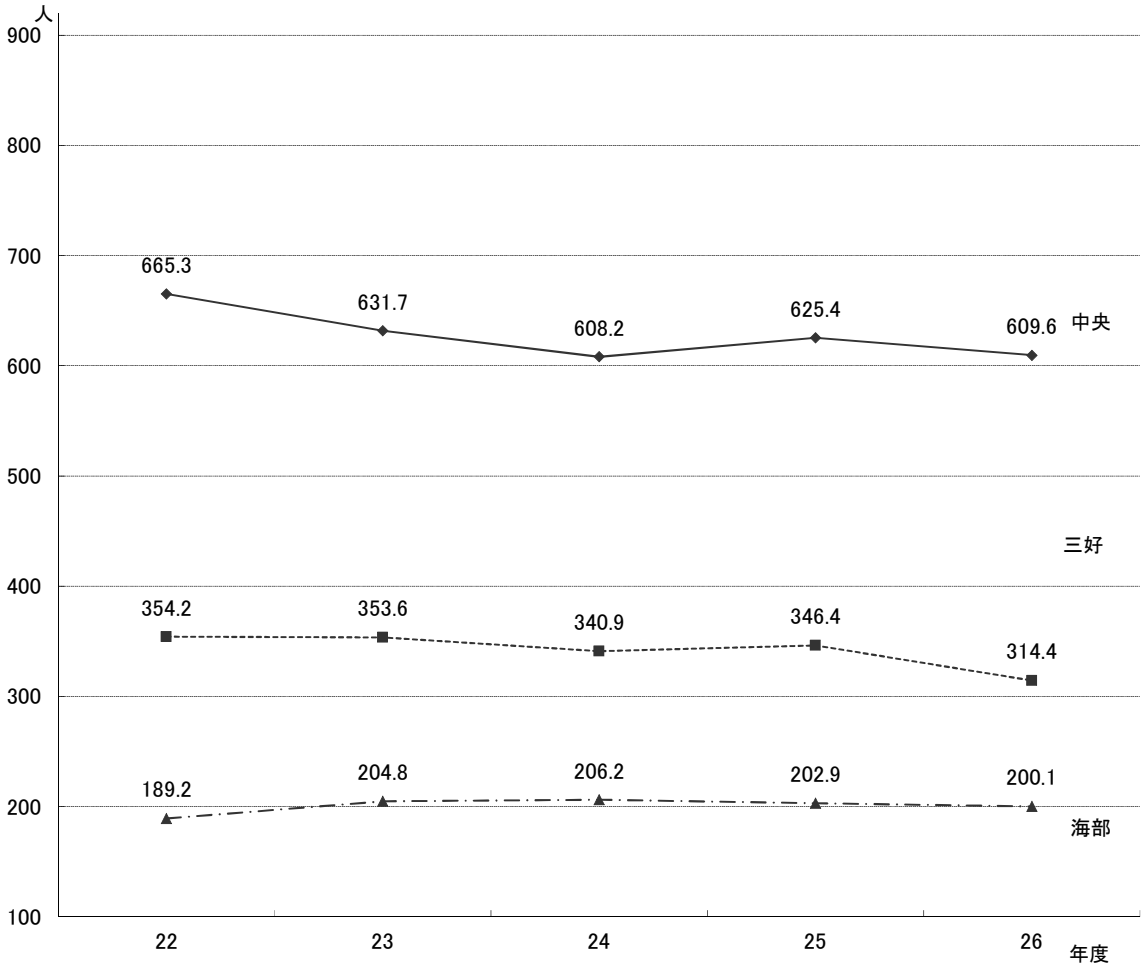

２　月別１日平均患者数

平成22年度以降における月別１日平均患者数は、表3-3、図3-5及び図3-6のとおりである。

表３－３　月別１日平均患者数

（入　院）

年　度	年平均	4月	5月	6月	7月	8月
	人	人	人	人	人	人
22	611.1	612.1	612.8	620.3	611.5	618.6
23	610.2	596.4	585.5	590.7	580.6	588.4
24	584.6	604.3	612.9	593.9	583.4	563.7
25	600.5	594.8	607.3	602.0	605.2	620.4
26	562.1	579.5	582.5	567.6	568.5	545.5

（外　来）

年　度	年平均	4月	5月	6月	7月	8月
	人	人	人	人	人	人
22	1208.8	1189.3	1279.3	1160.7	1205.4	1159.0
23	1190.1	1184.1	1297.5	1156.2	1230.8	1108.3
24	1155.2	1136.3	1179.8	1119.4	1163.9	1083.9
25	1174.7	1140.1	1196.1	1140.1	1187.2	1123.0
26	1124.1	1099.8	1153.6	1099.8	1133.0	1061.4

図３－５　月別１日平均患者数（入院）

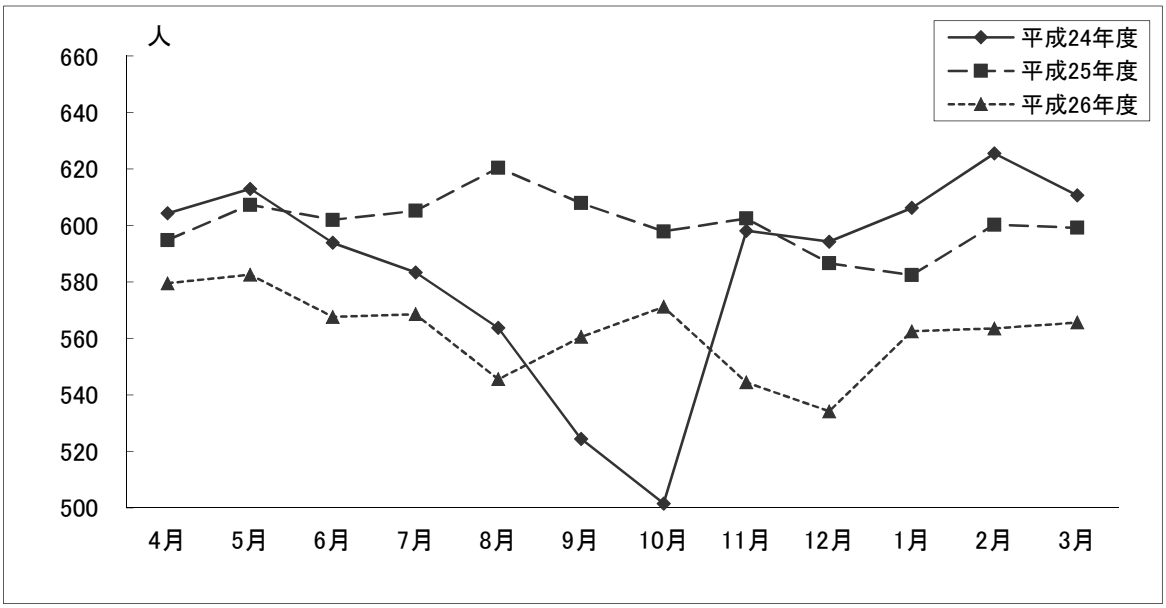

9月	10月	11月	12月	1月	2月	3月
人	人	人	人	人	人	人
590.3	603.3	601.3	600.2	604.3	630.9	628.8
603.2	628.1	624.2	620.8	635.8	647.9	622.1
524.4	501.5	598.1	594.3	606.2	625.5	610.6
607.9	597.9	602.4	586.6	582.4	600.3	599.2
560.5	571.2	544.4	534.2	562.5	563.5	565.6

9月	10月	11月	12月	1月	2月	3月
人	人	人	人	人	人	人
1240.9	1225.7	1240.9	1257.4	1240.1	1162.5	1167.9
1189.9	1218.4	1224.5	1235.4	1222.7	1102.7	1142.1
1168.8	1082.1	1130.4	1228.0	1247.5	1160.3	1184.7
1213.2	1155.0	1157.4	1221.3	1252.6	1132.4	1190.4
1139.8	1103.0	1163.3	1175.8	1201.0	1095.5	1083.3

図３－６　月別１日平均患者数（外来）

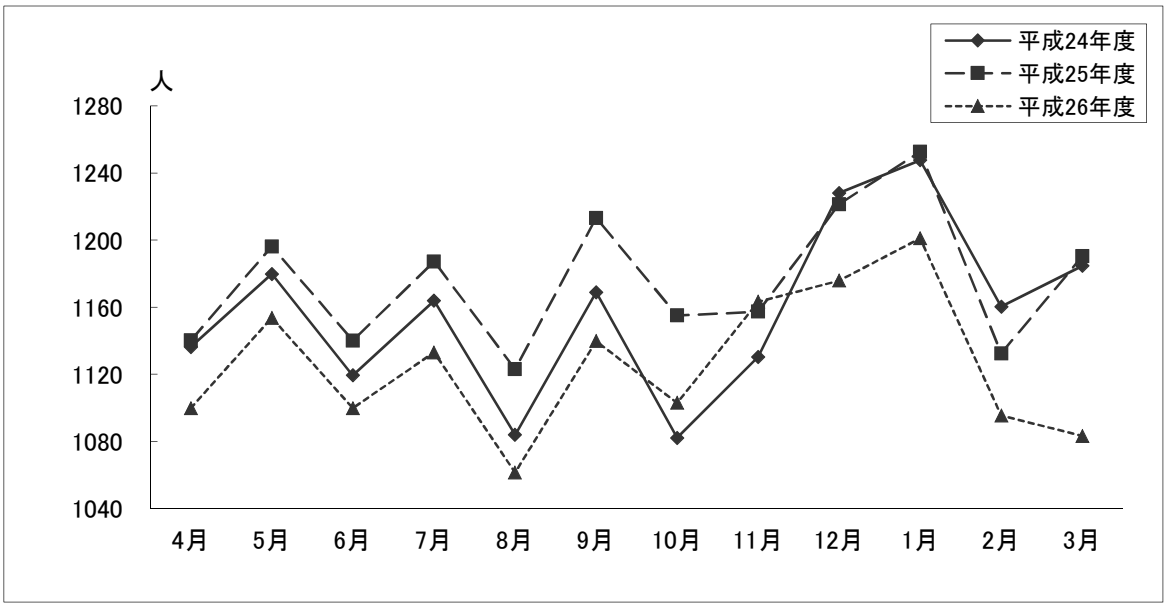

３　病類別入院患者数及び構成比

平成26年度の病類別入院患者数の構成割合は、図3-7のとおり、平成25年度に比べて、一般で0.2ポイント、結核で0.3ポイント増加し、精神では0.5ポイント減少している。

なお、平成22年度以降における病類別入院患者数は、表3-4のとおりであり、平成26年度は前年度と比較すると、一般では12,525人（6.2%）減少し、結核で543人（38.0%）増加、精神では2,028人（12.6%）減少している。

図３－７　病類別入院患者数

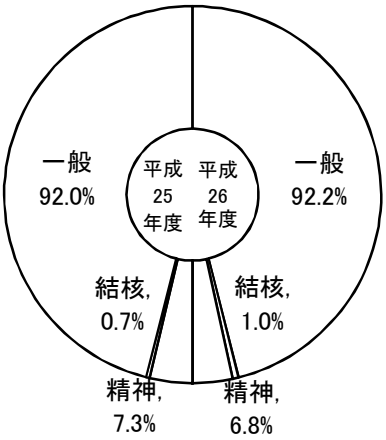

表３－４　病類別入院患者数

病類別	年度	延患者数	1日平均患者数	前年度対比増減（△） 1日平均（人）	増減（△）率
		人	人	人	%
総数	22	223,051	611.1	△10.8	△1.7
	23	223,325	610.2	△0.9	0.1
	24	213,386	584.6	△25.6	△4.5
	25	219,187	600.5	15.9	2.7
	26	205,177	562.1	△38.4	△6.4
一般	22	205,177	562.1	△11.2	△2.0
	23	203,477	555.9	△6.2	△0.8
	24	196,242	537.6	△18.3	△3.6
	25	201,706	552.6	15.0	2.8
	26	189,181	518.3	△34.3	△6.2
結核	22	885	2.4	△1.0	△28.4
	23	2,252	6.2	3.7	154.5
	24	2,284	6.3	0.1	1.4
	25	1,429	3.9	△2.3	△37.4
	26	1,972	5.4	1.5	38.0
精神	22	16,989	46.5	1.3	3.1
	23	17,596	48.1	1.5	3.6
	24	14,860	40.7	△7.4	△15.5
	25	16,052	44.0	3.3	8.0
	26	14,024	38.4	△5.6	△12.6
感染症	22	0	0	0	－
	23	0	0	0	－
	24	0	0	0	－
	25	0	0	0	－
	26	0	0	0	－

４　病床利用率

平成22年度以降における病床利用率は、表3-5、図3-8のとおりであり、平成26年度の利用率は71.2%であり、前年度と比較すると4.8ポイント減少している。

その内訳については、一般では4.9ポイント減少し、結核で9.8ポイント増加、精神では9.3ポイント減少している。

図３－８　年度別病床利用率

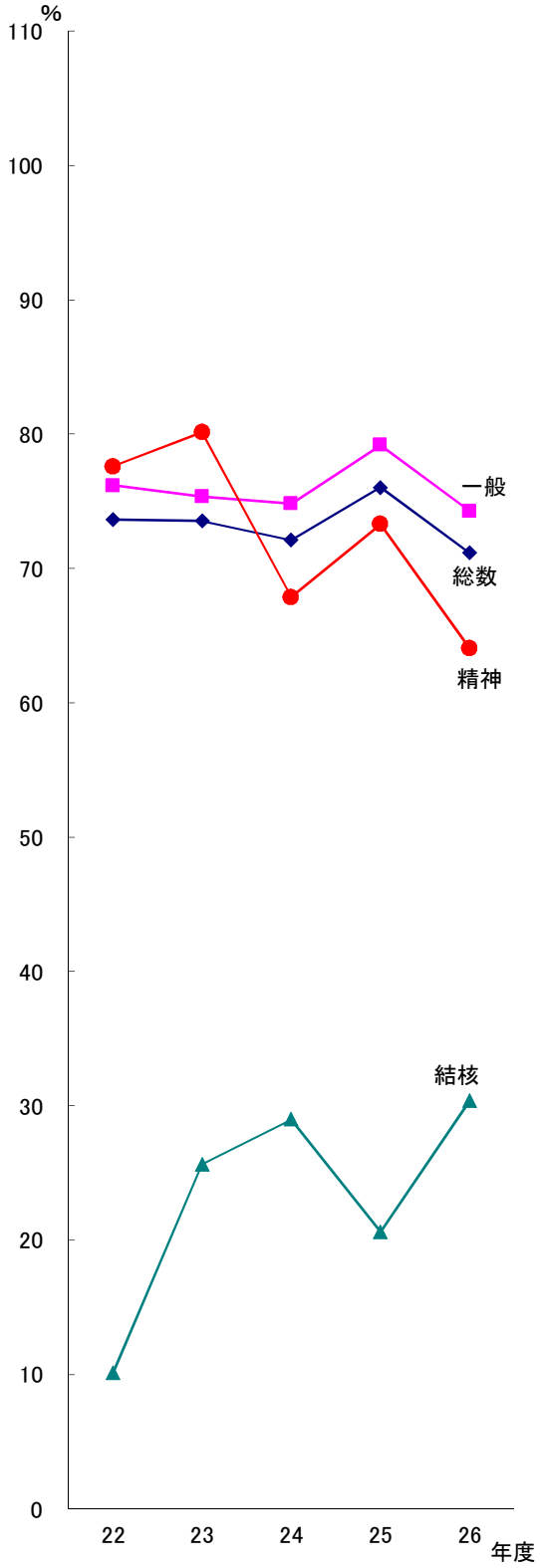

表３－５　年度別病床利用率

区分	年度	年間平均病床数	１日平均患者数	利用率
		床	人	%
総数	22	830	611.1	73.6
	23	830	610.2	73.5
	24	790	584.6	72.1
	25	790	600.5	76.0
	26	790	562.1	71.2
一般	22	738	562.1	76.2
	23	738	555.9	75.3
	24	698	537.6	74.8
	25	698	552.6	79.2
	26	698	518.3	74.3
結核	22	24	2.4	10.1
	23	24	6.2	25.6
	24	19	6.3	29.0
	25	19	3.9	20.6
	26	17(19)	5.4	30.4
精神	22	60	46.5	77.6
	23	60	48.1	80.1
	24	60	40.7	67.9
	25	60	44.0	73.3
	26	60	38.4	64.0
感染症	22	8	0	0
	23	8	0	0
	24	13	0	0
	25	13	0	0
	26	15(13)	0	0

注）平成24年10月より中央新病院移行に伴う病床数の変動あり。

５　診療費負担区分別患者構成

平成22年度以降における診療費負担区分別患者構成は、表3-6、図3-9のとおりである。平成26年度では、入院、外来とも後期高齢者保険が最も高い構成比を占めている。

表３－６　診療費負担区分別患者構成比

年度 / 負担区分	入院					外来				
	22	23	24	25	26	22	23	24	25	26
	%	%	%	%	%	%	%	%	%	%
総数	100.0	100.0	100.0	100.0	100.0	100.0	100.0	100.0	100.0	100.0
生活保護法	5.3	5.1	5.6	5.4	5.2	4.9	4.8	4.5	4.4	4.0
社会保険	13.3	12.8	13.3	14.9	15.3	19.2	20.1	20.1	20.9	21.5
共済組合	2.2	2.3	2.1	2.6	2.8	4.8	4.1	4.5	4.6	4.7
国民健康保険	25.8	25.7	23.7	24.3	24.3	29.1	28.9	28.8	28.6	28.7
後期高齢者保険	49.2	49.3	50.0	47.2	46.5	35.3	36.5	37.2	36.2	35.6
労災保険	1.4	1.1	1.6	1.5	1.8	1.0	1.1	1.1	1.2	1.1
結核予防法	0.1	0.3	0.4	0.2	0.3	0.0	0.0	0.0	0.0	0.3
精神衛生法	1.1	1.2	0.5	0.3	0.2	1.4	1.6	1.5	1.5	1.5
自費	0.9	1.0	1.0	1.4	1.6	3.3	1.9	1.0	1.0	1.0
その他	0.8	1.1	1.7	2.2	2.0	0.9	1.1	1.3	1.6	1.6

図３－９　診療費負担区分別患者構成

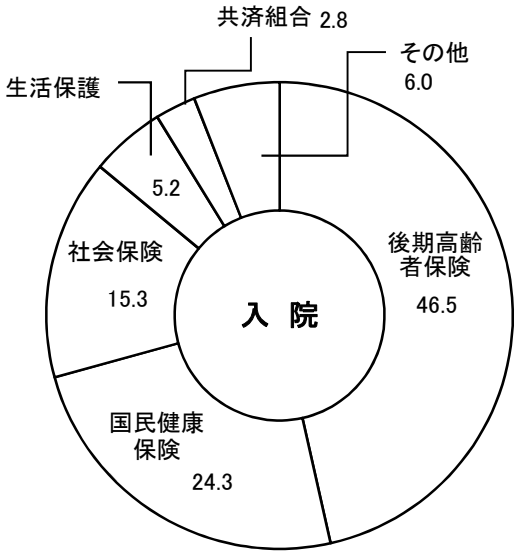

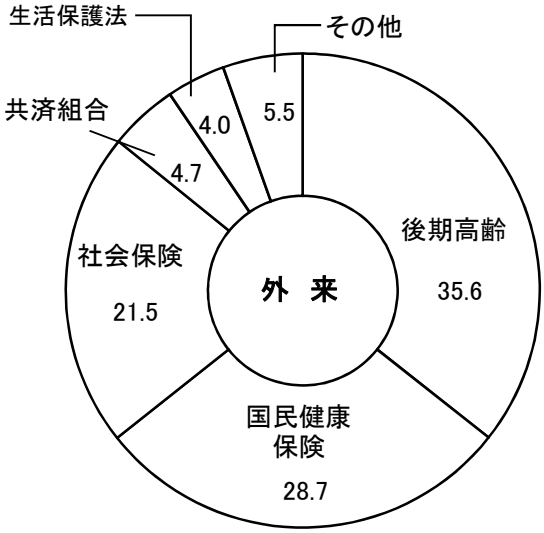

６　診療科別患者構成

平成26年度診療科別患者構成は表3-7のとおりであり、占める割合の高い順に、入院では整形外科15.6%、内科13.5%、呼吸器内科11.6%、外科11.3%、消化器内科9.2%等となっている。

また外来では内科15.4%、整形外科12.8%、消化器内科9.1%、脳神経外科8.0%等となっている。

表３－７　診療科別患者構成比

年度 / 科別	入院					外来				
	22	23	24	25	26	22	23	24	25	26
	%	%	%	%	%	%	%	%	%	%
総数	100.0	100.0	100.0	100.0	100.0	100.0	100.0	100.0	100.0	100.0
内科	17.2	16.8	15.7	15.2	13.5	15.2	15.7	15.9	15.7	15.4
呼吸器内科	12.6	12.6	11.3	10.6	11.6	5.3	5.4	5.4	5.1	4.9
消化器内科	8.8	8.8	8.5	8.8	9.2	8.3	8.6	8.7	8.6	9.1
循環器内科	5.5	5.6	5.2	4.9	5.4	6.1	6.2	5.9	5.5	5.2
緩和ケア内科	0.0	0.0	0.0	0.0	0.9	0.0	0.0	0.0	0.0	0.0
外科	10.7	11.3	12.3	12.7	11.3	6.5	6.9	7.0	6.7	6.3
心臓血管外科	1.9	1.8	1.7	1.8	2.1	1.3	1.4	1.4	1.4	1.5
脳神経外科	9.1	9.3	10.2	9.1	9.1	6.6	7.2	7.9	8.2	8.0
整形外科	15.1	14.7	17.0	16.6	15.6	14.1	13.8	13.5	13.5	12.8
形成外科	0.8	0.8	0.7	0.6	0.4	1.5	1.5	1.4	1.2	1.1
精神科	7.6	7.9	7.0	7.3	6.8	3.8	3.9	3.6	3.7	3.7
小児科	1.7	1.8	2.2	3.7	3.9	2.6	2.9	3.2	4.3	4.7
皮膚科	0.5	0.5	0.5	0.3	0.5	3.9	3.7	3.7	3.6	3.5
泌尿器科	4.4	3.9	3.5	3.9	4.0	8.1	7.8	7.4	7.3	7.5
産婦人科	2.0	2.2	2.2	1.9	2.4	5.0	4.7	4.6	4.3	4.3
眼科	0.2	0.2	0.2	0.3	0.3	4.7	3.9	3.9	3.9	4.1
耳鼻いんこう科	1.8	1.6	1.7	1.7	1.8	5.3	4.9	4.9	4.8	5.1
放射線科	0.3	0.3	0.4	0.6	1.0	0.9	0.8	1.2	1.7	2.2
麻酔科	0.0	0.0	0.0	0.0	0.0	0.0	0.0	0.0	0.0	0.0
歯科	0.0	0.0	0.0	0.0	0.0	0.7	0.6	0.3	0.5	0.5

7 職員1人1日当たり取扱患者数

平成26年度医師1人1日当たり取扱患者数は7.7人で、前年度と比較すると1.1人減少し、看護職員1人1日当たり取扱患者数は1.7人で、前年度と比較すると0.2人減少している。

表3－8 職員1人1日当たり取扱患者数

区分 ＼ 年度		22	23	24	25	26
		人	人	人	人	人
医師	総数	10.1	9.8	8.9	8.8	7.7
	入院	4.3	4.3	3.8	3.8	3.3
	外来	5.7	5.5	5.1	5.0	4.4
看護職員	総数	2.2	2.1	1.9	1.9	1.7
	入院	1.0	0.9	0.8	0.8	0.7
	外来	1.3	1.2	1.1	1.1	1.0

８　救急患者数

平成22年度以降における救急患者数は、表3-9のとおりであり、平成26年度の患者延人員は29,449人で、前年度と比較すると2,311人（7.3%）減少している。

表３－９　救急患者数

区分 年度	患者延人員			1日平均			すう勢比率
	総数	交通事故	その他	総数	交通事故	その他	
	人	人	人	人	人	人	%
22	23,418	799	22,619	64.2	2.2	62.0	97.4
23	26,141	861	25,280	71.4	2.4	69.1	111.6
24	28,640	853	27,787	78.5	2.3	76.1	109.6
25	31,760	985	30,775	87.0	2.7	84.3	110.9
26	29,449	810	28,639	80.7	2.2	78.5	92.7

9　患　者　統　計

（1）平成26年度病床数・病床利用率

区　分	病院名	総　　数	中央病院	三好病院	海部病院
年間平均病床数		床	床	床	床
	総　数	790	460	220	110
	一　般	698	390	206	102
	結　核	17(19)	5	8(10)	4
	精　神	60	60	―	―
	感染症	15(13)	5	6(4)	4
入院患者数(A)		人	人	人	人
	総　数	205,177	132,024	50,108	23,045
	一　般	189,181	117,144	49,371	22,666
	結　核	1,972	856	737	379
	精　神	14,024	14,024	―	―
	感染症	0	―	0	0
病床利用率 $\left(\frac{A}{年延病床数}\times 100\right)$		%	%	%	%
	総　数	71.2	78.6	62.4	57.4
	一　般	74.3	82.3	65.7	60.9
	結　核	30.4	46.9	23.0	26.0
	精　神	64.0	64.0	―	―
	感染症	0	―	0	0

※カッコ内の数字は三好病院新高層棟開院前（～H26.8.23）の病床数である。

（2）平成26年度平均在（通）院日数・外来入院比率

区　分	病院名	総　　数	中央病院	三好病院	海部病院
入院		人	人	人	人
	期首入院患者数	491	297	132	62
	本年度新入院患者数(B)	16,001	11,510	3,054	1,437
	本年度退院患者数(C)	16,004	11,498	3,066	1,440
	期末入院患者数	488	309	120	59
	平均在院日数（(A-C)/(B+C)×2）	日	日	日	日
		11.8	10.5	15.4	15.0
外来		人	人	人	人
	総　　数 (D)	274,284	148,738	76,716	48,830
	新患者数 (E)	39,769	24,250	8,988	6,531
	再来患者数	234,515	124,488	67,728	42,299
	平均通院日数 (D/E)	日	日	日	日
		6.9	6.1	8.5	7.5
外来入院比率 (D/A×100)		%	%	%	%
		133.7	112.7	153.1	211.9

（３）平成26年度月別患者数

（入　　院）

病院名 / 月別	総　　数	中央病院	三好病院	海部病院
	人	人	人	人
総　　数	205,177	132,024	50,108	23,045
4　　月	17,385	10,911	4,471	2,003
5　　月	18,059	11,163	4,822	2,074
6　　月	17,029	10,851	4,348	1,830
7　　月	17,625	11,197	4,463	1,965
8　　月	16,912	11,511	3,422	1,979
9　　月	16,816	10,799	3,945	2,072
１０　　月	17,706	11,302	4,604	1,800
１１　　月	16,333	10,541	4,093	1,699
１２　　月	16,560	10,768	3,946	1,846
1　　月	17,438	11,208	4,249	1,981
2　　月	15,779	10,288	3,617	1,874
3　　月	17,535	11,485	4,128	1,922
平　　均	17,098	11,002	4,176	1,920
	%	%	%	%
前期比率	50.6	50.3	50.8	51.7
後期比率	49.4	49.7	49.2	48.3

（外　　来）

病院名 / 月別	総　　数	中央病院	三好病院	海部病院
	人	人	人	人
総　　数	274,284	148,738	76,716	48,830
4　　月	23,095	12,442	6,699	3,954
5　　月	23,072	12,251	6,776	4,045
6　　月	23,095	12,317	6,750	4,028
7　　月	24,926	13,566	7,010	4,350
8　　月	22,290	12,124	6,180	3,986
9　　月	22,796	11,921	6,787	4,088
１０　　月	24,265	13,181	6,646	4,438
１１　　月	20,939	11,373	5,567	3,999
１２　　月	22,341	12,463	5,898	3,980
1　　月	22,819	12,370	6,215	4,234
2　　月	20,814	11,527	5,611	3,676
3　　月	23,832	13,203	6,577	4,052
平　　均	22,857	12,395	6,393	4,069
	%	%	%	%
前期比率	50.8	50.2	52.4	50.1
後期比率	49.2	49.8	47.6	49.9

（４）平成26年度月別１日平均患者数

（入　　院）

病院名 月別	総　　数	中央病院	三好病院	海部病院
	人	人	人	人
４　　月	579.5	363.7	149.0	66.8
５　　月	582.5	360.1	155.5	66.9
６　　月	567.6	361.7	144.9	61.0
７　　月	568.5	361.2	144.0	63.4
８　　月	545.5	371.3	110.4	63.8
９　　月	560.5	360.0	131.5	69.1
１０　　月	571.2	364.6	148.5	58.1
１１　　月	544.4	351.4	136.4	56.6
１２　　月	534.2	347.4	127.3	59.5
１　　月	562.5	361.5	137.1	63.9
２　　月	563.5	367.4	129.2	66.9
３　　月	565.6	370.5	133.2	62.0
年　平　均	562.1	361.7	137.3	63.1

（外　　来）

病院名 月別	総　　数	中央病院	三好病院	海部病院
	人	人	人	人
４　　月	1,099.8	592.5	319.0	188.3
５　　月	1,153.6	612.6	338.8	202.3
６　　月	1,099.8	586.5	321.4	191.8
７　　月	1,133.0	616.6	318.6	197.7
８　　月	1,061.4	577.3	294.3	189.8
９　　月	1,139.8	596.1	339.4	204.4
１０　　月	1,103.0	599.1	302.1	201.7
１１　　月	1,163.3	631.8	309.3	222.2
１２　　月	1,175.8	655.9	310.4	209.5
１　　月	1,201.0	651.1	327.1	222.8
２　　月	1,095.5	606.7	295.3	193.5
３　　月	1,083.3	600.1	299.0	184.2
年　平　均	1,124.1	609.6	314.4	200.1

（５）平成26年度診療科別延患者数

（入　　院）

科別＼病院名	総　　数	中央病院	三好病院	海部病院
	人	人	人	人
総　　数	205,177	132,024	50,108	23,045
内　　科	27,636	12,436	962	14,238
呼吸器内科	23,788	13,357	10,431	－
消化器内科	18,878	12,651	6,227	－
循環器内科	11,027	8,100	2,927	－
緩和ケア内科	1,900	－	1,900	－
外　　科	23,242	17,347	5,730	165
心臓血管外科	4,359	4,359	－	－
脳神経外科	18,626	10,227	7,019	1,380
整形外科	32,098	12,417	12,470	7,211
形成外科	907	907	－	－
精神科	14,024	14,024	－	－
小児科	8,052	8,052	0	0
皮膚科	995	995	0	－
泌尿器科	8,269	6,612	1,657	－
産婦人科	4,985	4,420	514	51
眼　　科	530	259	271	－
耳鼻いんこう科	3,787	3,787	0	0
放射線科	2,074	2,074	0	0
麻酔科	0	0	0	－
歯　　科	0	0	－	－

（外　　来）

科別＼病院名	総　　数	中央病院	三好病院	海部病院
	人	人	人	人
総　　数	274,284	148,738	76,716	48,830
内　　科	42,294	14,453	6,637	21,204
呼吸器内科	13,388	7,547	5,841	－
消化器内科	25,031	18,993	6,038	－
循環器内科	14,330	7,475	6,855	－
緩和ケア内科	74	－	74	－
外　　科	17,163	9,531	4,122	3,510
心臓血管外科	4,052	4,052	－	－
脳神経外科	22,038	10,515	7,470	4,053
整形外科	35,058	12,475	11,821	10,762
形成外科	3,142	3,142	－	－
精神科	10,143	10,143	－	－
小児科	12,880	10,186	1,960	734
皮膚科	9,609	4,726	3,432	1,451
泌尿器科	20,601	12,170	6,704	1,727
産婦人科	11,810	7,300	2,951	1,559
眼　　科	11,190	3,425	7,765	－
耳鼻いんこう科	14,041	5,576	4,635	3,830
放射線科	6,078	5,667	411	0
麻酔科	0	0	0	－
歯　　科	1,362	1,362	－	－

（６）平成26年度診療科別１日平均延患者数

（入　　院）

病院名 / 科別	総　　数	中央病院	三好病院	海部病院
	人	人	人	人
総　　数	562.1	361.7	137.3	63.1
内　　科	75.7	34.1	2.6	39.0
呼吸器内科	65.2	36.6	28.6	－
消化器内科	51.7	34.7	17.1	－
循環器内科	30.2	22.2	8.0	－
緩和ケア内科	5.2	－	5.2	－
外　　科	63.7	47.5	15.7	0.5
心臓血管外科	11.9	11.9	－	－
脳神経外科	51.0	28.0	19.2	3.8
整形外科	87.9	34.0	34.2	19.8
形成外科	2.5	2.5	－	－
精神科	38.4	38.4	－	－
小児科	22.1	22.1	0.0	0.0
皮膚科	2.7	2.7	0.0	－
泌尿器科	22.7	18.1	4.5	－
産婦人科	13.7	12.1	1.4	0.1
眼　　科	1.5	0.7	0.7	－
耳鼻いんこう科	10.4	10.4	0.0	0.0
放射線科	5.7	5.7	0.0	0.0
麻酔科	0.0	0.0	0.0	－
歯　　科	0.0	0.0	－	－

（外　　来）

病院名 / 科別	総　　数	中央病院	三好病院	海部病院
	人	人	人	人
総　　数	1,124.1	609.6	314.4	200.1
内　　科	173.3	59.2	27.2	86.9
呼吸器内科	54.9	30.9	23.9	－
消化器内科	102.6	77.8	24.7	－
循環器内科	58.7	30.6	28.1	－
緩和ケア内科	0.3	－	0.3	－
外　　科	70.3	39.1	16.9	14.4
心臓血管外科	16.6	16.6	－	－
脳神経外科	90.3	43.1	30.6	16.6
整形外科	143.7	51.1	48.4	44.1
形成外科	12.9	12.9	－	－
精神科	41.6	41.6	－	－
小児科	52.8	41.7	8.0	3.0
皮膚科	39.4	19.4	14.1	5.9
泌尿器科	84.4	49.9	27.5	7.1
産婦人科	48.4	29.9	12.1	6.4
眼　　科	45.9	14.0	31.8	－
耳鼻いんこう科	57.5	22.9	19.0	15.7
放射線科	24.9	23.2	1.7	0.0
麻酔科	0.0	0.0	0.0	－
歯　　科	5.6	5.6	－	－

（７）平成26年度診療費負担種別

（入　　院）

区分＼病院名	総　　数	中央病院	三好病院	海部病院
	人	人	人	人
総　　数	205,177	132,024	50,108	23,045
生活保護法	10,638	8,050	1,636	952
社会保険	31,368	26,346	4,041	981
共済組合	5,794	4,955	610	229
国民健康保険	49,757	38,020	8,286	3,451
後期高齢者保険	95,385	46,405	32,043	16,937
労災保険	3,671	1,762	1,478	431
結核予防法	678	398	280	0
精神衛生法	403	327	76	0
自費	3,303	2,212	1,027	64
その他	4,180	3,549	631	0

（外　　来）

区分＼病院名	総　　数	中央病院	三好病院	海部病院
	人	人	人	人
総　　数	274,284	148,738	76,716	48,830
生活保護法	11,006	6,856	2,247	1,903
社会保険	59,019	39,234	14,593	5,192
共済組合	12,878	7,935	3,135	1,808
国民健康保険	78,656	44,166	19,423	15,067
後期高齢者保険	97,769	39,924	34,490	23,355
労災保険	3,143	1,161	1,110	872
結核予防法	758	758	0	0
精神衛生法	4,057	3,957	100	0
自費	2,718	1,146	939	633
その他	4,280	3,601	679	0

（８）平成26年度救急患者数

区　分＼病院名	総　　数		救急車により収容された患者数		救急車以外により収容された患者数	
	交通事故	その他	交通事故	その他	交通事故	その他
	人	人	人	人	人	人
総　　数	810	28,639	537	7,402	273	21,237
中央病院	449	18,183	278	4,857	171	13,326
三好病院	305	7,178	203	1,653	102	5,525
海部病院	56	3,278	56	892	0	2,386

（９）平成26年度差額室延数・利用患者延数

区分 / 病院名	総数			中央病院			三好病院			海部病院		
	室数	室延数	患者延数	室数	室延数	患者延数	室数	室延数	患者延数	室数	室延数	患者延数
	室	室	人	室	室	人	室	室	人	室	室	人
総数	209	62,535	53,028	125	45,075	40,924	73	13,445	8,229	11	4,015	3,875
特別室	4	1,170	378	2	730	347	2	440	31	—	—	—
緩和ケア	9	1,980	749	—	—	—	9	1,980	749	—	—	—
個室A	40	12,585	10,052	28	9,945	9,485	12	2,640	567	—	—	—
個室B	113	38,490	34,220	94	34,310	31,078	19	4,180	3,142	—	—	—
特別分べん室	3	90	14	1	90	14	2	0	0	—	—	—
甲室	40	8,220	7,615	—	—	—	29	4,205	3,740	11	4,015	3,875
差額病室利用率	84.8%			90.8%			61.2%			96.5%		

（10）平成26年度職員１人１日あたり患者数

区分 / 病院名		総数			中央病院			三好病院			海部病院		
		総数	入院	外来	総数	入院	外来	総数	入院	外来	総数	入院	外来
科別医師一人一日あたり患者数	総数	7.7	3.3	4.4	5.7	2.7	3.0	13.1	5.2	7.9	23.2	7.4	15.8
	内科	7.1	2.8	4.3	3.6	1.6	1.9	7.6	1.0	6.6	27.3	11.0	16.3
	呼吸器内科	15.6	10.0	5.6	10.3	6.6	3.7	44.6	28.6	16.0	—	—	—
	消化器内科	8.1	3.5	4.6	6.8	2.7	4.1	16.8	8.5	8.3	—	—	—
	循環器内科	6.6	2.9	3.7	4.5	2.3	2.2	25.5	7.6	17.9	—	—	—
	緩和ケア内科	4.5	4.3	0.2	—	—	—	4.5	4.3	0.2	—	—	—
	外科	4.2	2.4	1.8	3.8	2.5	1.4	4.1	2.4	1.7	14.1	0.6	13.5
	心臓血管外科	6.6	3.4	3.2	6.8	3.5	3.3	—	—	—	—	—	—
	脳神経外科	14.9	6.8	8.1	11.8	5.8	6.0	19.8	9.6	10.2	22.6	5.8	16.9
	整形外科	18.0	8.6	9.4	12.0	6.0	6.0	25.9	13.3	12.6	24.6	9.9	14.7
	形成外科	5.1	1.1	3.9	5.1	1.1	3.9	—	—	—	—	—	—
	精神科	6.6	3.8	2.8	6.7	3.9	2.8	—	—	—	—	—	—
	小児科	5.8	2.2	3.6	5.8	2.6	3.3	4.7	0.0	4.7	14.7	0.0	14.7
	皮膚科	11.3	1.1	10.3	6.8	1.2	5.6	38.1	0.0	38.1	—	—	—
	泌尿器科	12.2	3.5	8.7	9.6	3.4	6.2	20.1	4.0	16.2	—	—	—
	産婦人科	8.3	2.5	5.9	9.2	3.5	5.7	9.1	1.4	7.8	4.4	0.1	4.3
	眼科	8.8	0.4	8.4	4.2	0.3	3.9	18.1	0.6	17.5	—	—	—
	耳鼻いんこう科	11.9	2.5	9.4	7.3	2.9	4.3	38.6	0.0	38.6	39.9	0.0	39.9
	放射線科	2.2	0.6	1.7	2.4	0.6	1.7	1.1	0.0	1.1	—	—	—
	麻酔科	0.0	0.0	0.0	0.0	0.0	0.0	0.0	0.0	0.0	—	—	—
	歯科	3.7	0.0	3.7	3.7	0.0	3.7	—	—	—	—	—	—
看護職員1人1日あたり患者数		1.7	0.7	1.0	1.6	0.8	0.8	1.7	0.7	1.0	2.6	0.8	1.7

（注）職員１人１日当たり患者数＝ $\frac{\text{年延入院・外来患者数}}{\text{年延職員数}}$